



PORTE ETIQUETTE POUR ETAGERE A FIL CHROME



DESCRIPTION

Etagère à fil chromé modulable
 Charge max par ensemble : 500 kg
 Résistance de surface: $10^5 \Omega$
 Possibilité de moduler les ensembles
 Accessoires permettant la réalisation sur mesure
 Voir montants, manchons, plateaux...
 En conformité à la norme IEC 61340

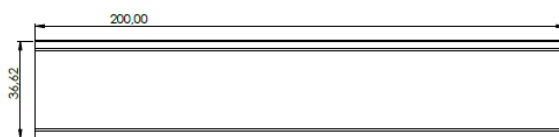
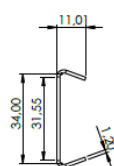

Compatible avec toutes les étagères, plateaux et chariots fils

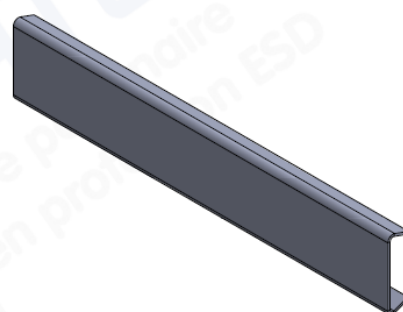
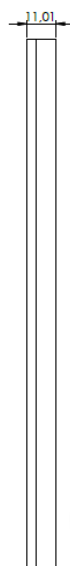

| Validation Plan | |
|--------------------|--|
| Date, Nom et Visa: | |

| Code article/Rep | NOMENCLATURE | Gré |
|------------------|--------------|-----|
| | | |
| | | |
| | | |
| | | |

| Dimensions: | Tolérances générales (+/-) | DESSINATEUR: | DATE: | DE: | MATRIERE: | PS ESD 1.2mm |
|------------------|----------------------------|--------------|------------|-----|--------------|--------------|
| de 0.2 à < 6mm | 0.2mm | PAYAN B. | 10/10/2023 | | MARQUE FIG.: | |
| de 6 à < 30mm | 0.4mm | | | | | |
| de 30 à < 120mm | 0.7mm | | | | | |
| de 120 à < 250mm | 1mm | | | | | |
| de 250 à < 400mm | 1.5mm | | | | | |
| de 400 à < 750mm | 2mm | | | | | |
| de 750 à 1000mm | 3mm | | | | | |



Porte-étiquette plastique pour chariot Dim. 200

N° DE PLAN: 03-0509-00037/PS
 REVISION: 1 SUR 1
 A2

Ce document est la propriété de PROMATEC. Il ne peut être copié ou distribué sans l'autorisation de PROMATEC



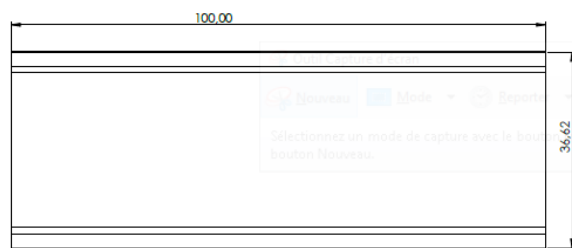
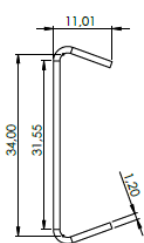

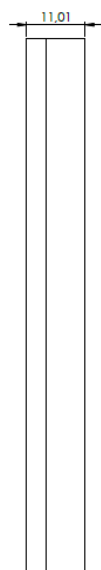
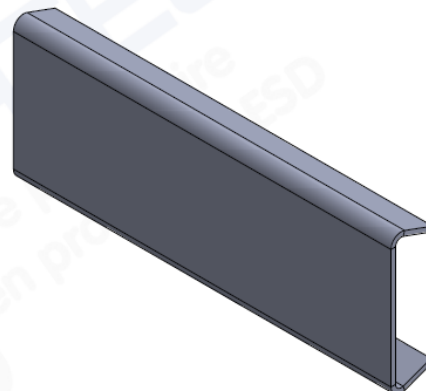

Compatible avec toutes les étagères, plateaux et chariots fils

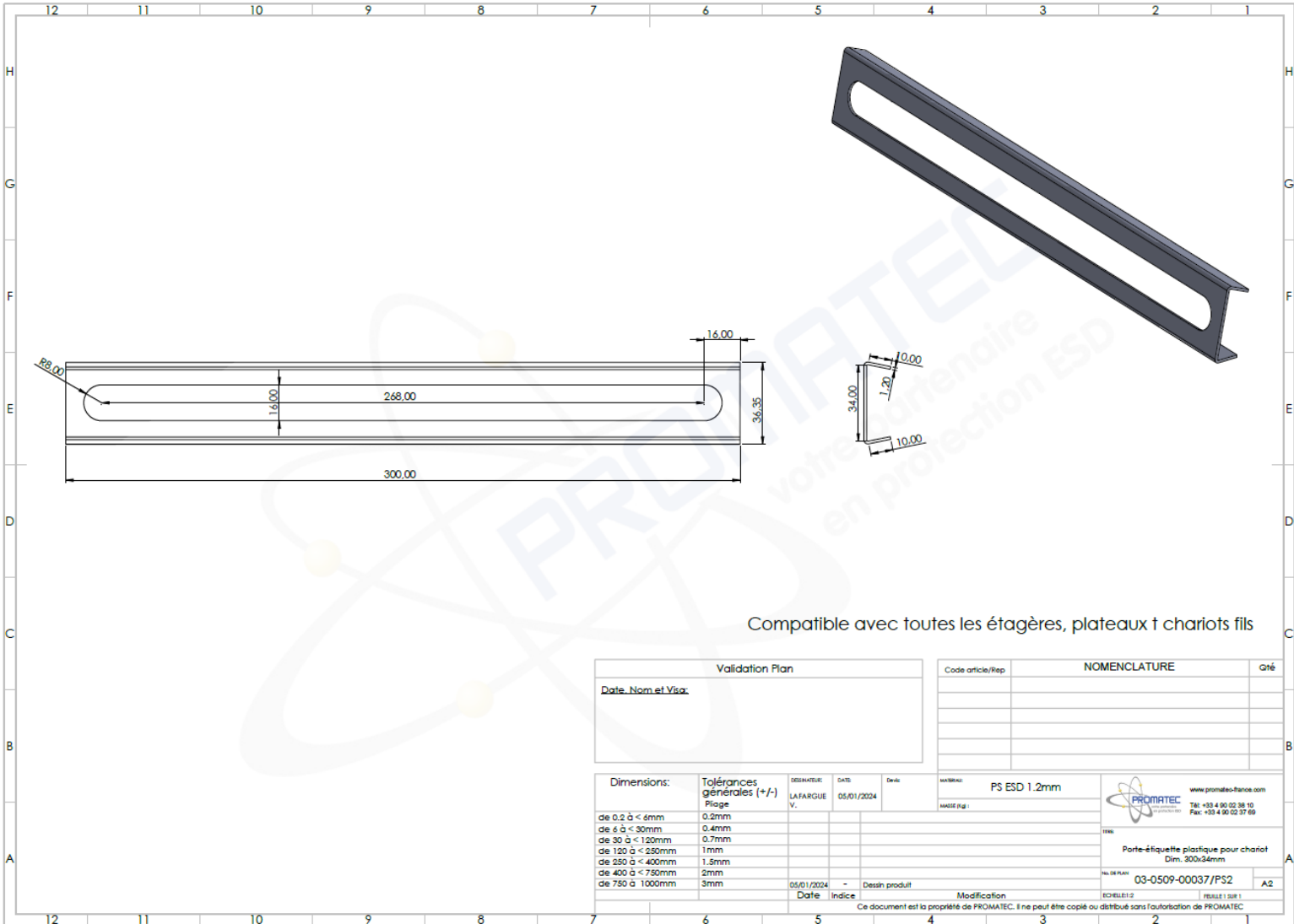

| Validation Plan | | | | Code article/Rep | NOMENCLATURE | gré |
|----------------------------|-------|---|------------------|--|--|-----|
| Date, Nom et Visa: | | | | | | |
| Dimensions: | | | | MATRIAU: PS ESD 1.2mm | www.promatec-france.com | |
| Tolérances générales (+/-) | | | | MASSE (g): | Tél: +33 4 90 02 38 10 Fax: +33 4 90 02 37 69 | |
| Pliage | | | | Titre: Porte-étiquette plastique pour chariot Dim. 100 | | |
| de 0.2 à < 6mm | 0.2mm | DESIGNATEUR: FAYAN B. | DATE: 10/10/2023 | N° DU PLAN: 03-0509-00037/PS1 | | |
| de 6 à < 30mm | 0.4mm | Dessin produit | | ÉCHELLE: 1:1 | | |
| de 30 à < 120mm | 0.7mm | Date | | INDICE | | |
| de 120 à < 250mm | 1mm | Modification | | FEUILLE SUR 1 | | |
| de 250 à < 400mm | 1.5mm | Ce document est la propriété de PROMATEC. Il ne peut être copié ou distribué sans l'autorisation de PROMATEC. | | | | A2 |
| de 400 à < 750mm | 2mm | | | | | |
| de 750 à 1000mm | 3mm | | | | | |



Compatible avec toutes les étagères, plateaux et chariots fils

| Validation Plan | | | | Code article/Rep | NOMENCLATURE | Créé |
|----------------------------|-------|--------------------------|------------------|---|--------------|--|
| Date, Nom et Visio: | | | | | | |
| Dimensions: | | | | MATERIAL: PS ESD 1.2mm | |  www.promatec-france.com Tél: +33 4 90 02 38 10 Fax: +33 4 90 02 37 69 |
| Tolérances générales (+/-) | | | | Masse (kg): | | |
| Plage | | | | | | TITRE: Porte-étiquette plastique pour chariot Dim. 300x34mm |
| de 0.2 à < 6mm | 0.2mm | DESSINATEUR: LAFARGUE V. | DATE: 05/01/2024 | Date | | INDICE: - Dessin produit |
| de 6 à < 30mm | 0.4mm | | | Date | | INDICE: Modification |
| de 30 à < 120mm | 0.7mm | | | Date | | INDICE: Modification |
| de 120 à < 250mm | 1mm | | | Date | | INDICE: Modification |
| de 250 à < 400mm | 1.5mm | | | Date | | INDICE: Modification |
| de 400 à < 750mm | 2mm | | | Date | | INDICE: Modification |
| de 750 à 1000mm | 3mm | | | Date | | INDICE: Modification |
| | | | | 05/01/2024 | | PS2 |
| | | | | Ce document est la propriété de PROMATEC. Il ne peut être copié ou distribué sans l'autorisation de PROMATEC. | | A2 |